



*Elektromotoren und
Gerätebau Barleben GmbH*



**INSTRUCCIONES DE SERVICIO
Seguro contra reflujo ZG 4.1.**

El seguro contra reflujo ZG 4.1. (**Figura 1**) se instala entre la válvula de control del relé Buchholz y el comprobador de gas ZG 3.1., o entre la llave de salida del gas del tomador de gas ZG 1.2. y el comprobador de gas ZG 3.1. (**Figura 2**), mediante lo cual se evita que se introduzca líquido de aislamiento en el comprobador de gas.

(El líquido de aislamiento aspirado se acumula en el cilindro de vidrio).

El tornillo cilíndrico (**Figura 1/ número 1**) sirve para vaciar el seguro contra reflujo.

Después de haber entrado en función, es necesario limpiar el seguro con bencina.



Figura 1 - Seguro contra reflujo ZG 4.1.



Figura 2 - Seguro contra reflujo ZG 4.1. con comprobador de gas ZG 3.1.

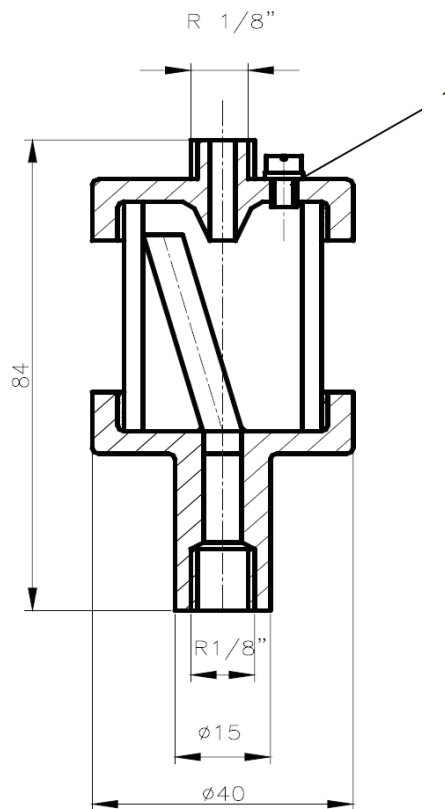

Elektromotoren und Gerätebau Barleben GmbH

EMB GmbH
Otto-von-Guericke-Allee 12
D-39179 Barleben | Alemania

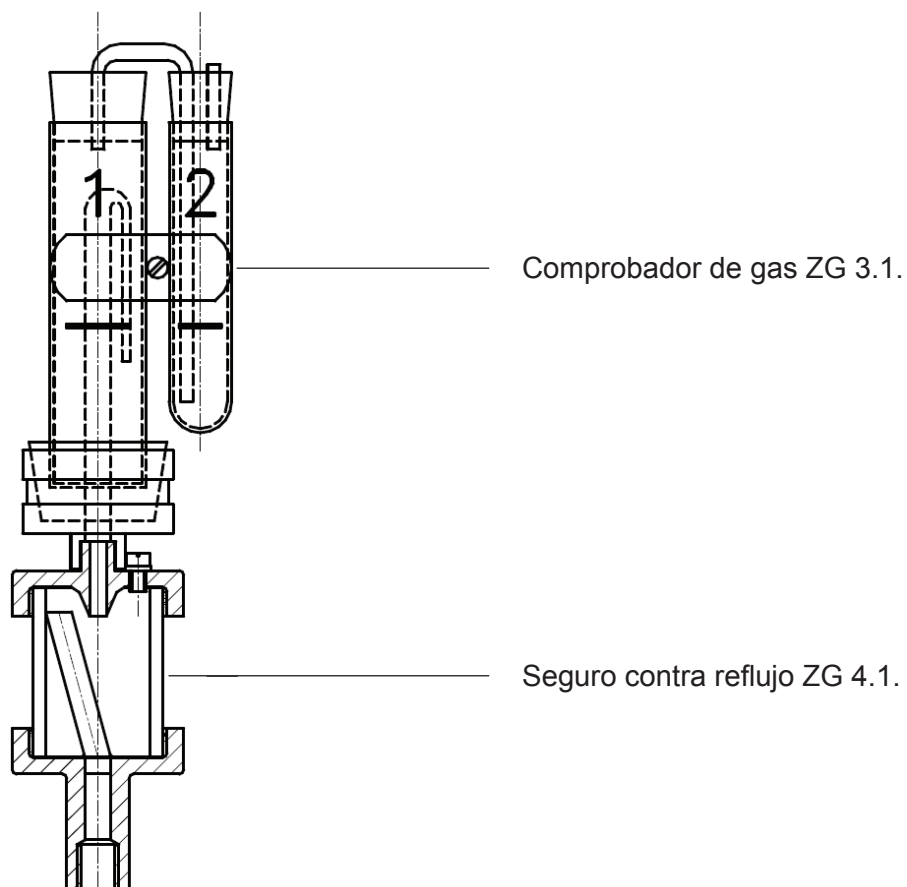
Teléfono: +49 39203 790
Telefax: +49 39203 5330

E-Mail: info@emb-online.de
Internet: www.emb-online.de
www.buchholzrelay.com

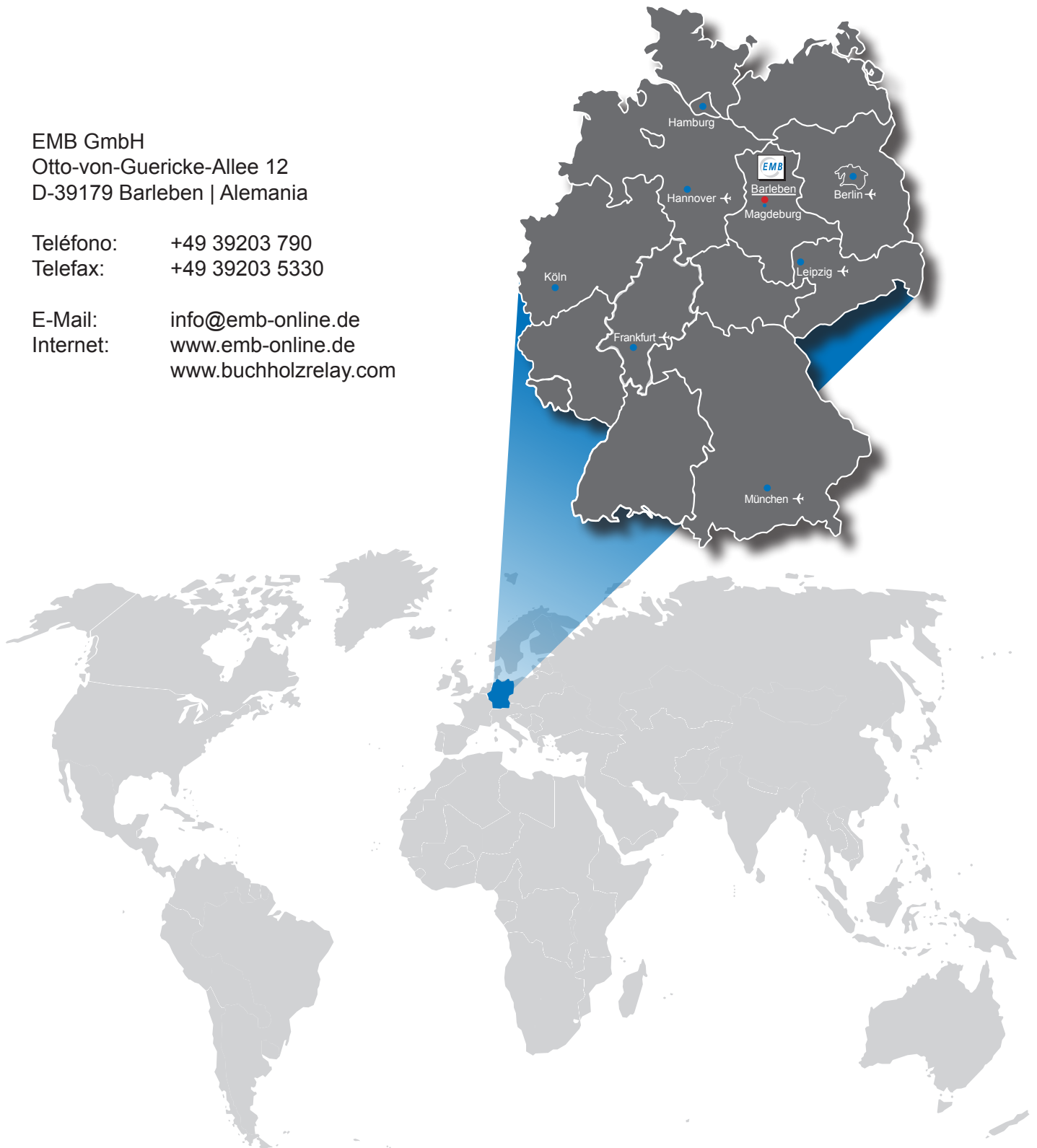

Los valores mencionados en las presentes instrucciones de servicio constituyen datos que pueden modificarse por razones del perfeccionamiento técnico. No podemos garantizar que pese a una intensiva corrección de pruebas se hayan escapado erratas de impresión, por lo que pedimos disculpas desde ya.